TS EN ISO 9001:2015	T.C. İZMİR KÂTİP ÇELEBİ ÜNİVERSİTESİ	K-Q TSE-ISO-EN 9000
	İDARİ ORGANİZASYON ŞEMASI	**Dok. No:** OŞ/GNL/02 **İlk Yayın Tar.:** 2.06.2017 **Rev. No/Tar.:** 08/5.07.2023 **Sayfa 1 / 1**

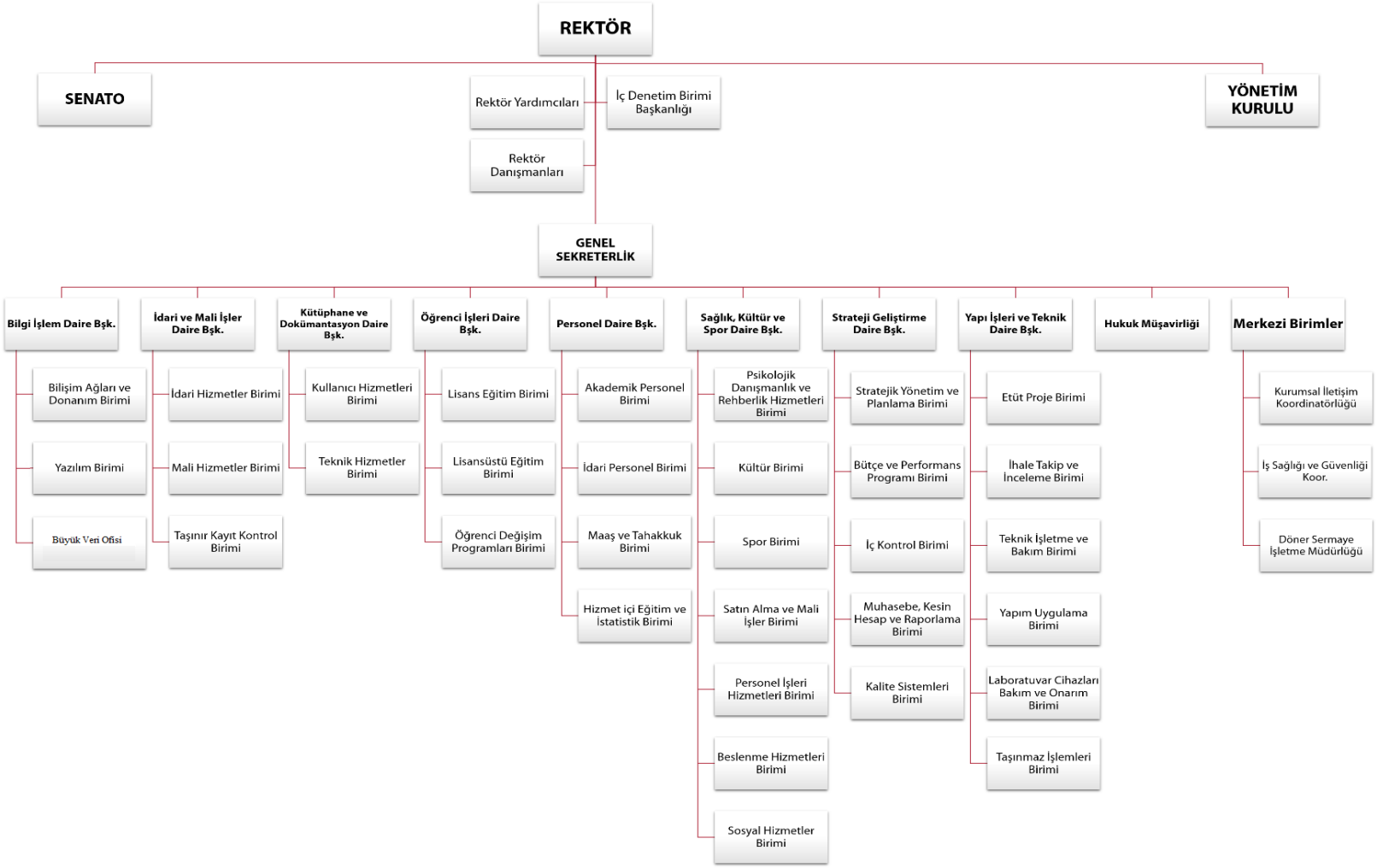

5070 sayılı Elektronik İmza Kanunu çerçevesinde, bu DEB elektronik imza ile imzalanarak yayımlanmış olup, güncelliği elektronik ortamda "İKÇÜ Kalite Doküman Yönetim Sistemi (KDYS)" üzerinden takip edilmelidir.