

 İZMİR KÂTİP ÇELEBİ ÜNİVERSİTESİ T.S EN ISO 9001:2015	T.C. İZMİR KÂTİP ÇELEBİ ÜNİVERSİTESİ Akıllı Fabrika Sistemleri Uygulama ve Araştırma Merkezi	
	AFSUAM ORGANİZASYON ŞEMASI	Dok. No: OŞ/AFSUAM/02 İlk Yayın Tar.: 31.10.2023 Rev. No/Tar.: 00/... Sayfa 1 / 4

Organizasyon ve Karar Alma Süreçleri

Rektörlük, fakülte, bölüm ve varsa diğer alt birimler düzeyindeki tüm karar alma süreçlerini anlatınız ve bunları program çıktılarının gerçekleştirilmesi ile eğitim amaçlarına ulaşılması açılarından irdELEME

Tüm Karar Alma Süreçleri ve Bunların Program Çıktılarının Gerçekleştirilmesi ile Eğitim Amaçlarına Ulaşılmadaki Katkıları

İKÇÜ, Türkiye'deki tüm diğer üniversiteler gibi 2547 sayılı Yükseköğretim Yasasına uygun olarak yapılandırılmış olup buna göre yönetilmektedir. İKÇÜ' nin genel organizasyon şeması, Şekil 'de verilmiştir (<https://ikcu.edu.tr/Share/AB6DD6FC51660A21964AECBFC4242A33>).

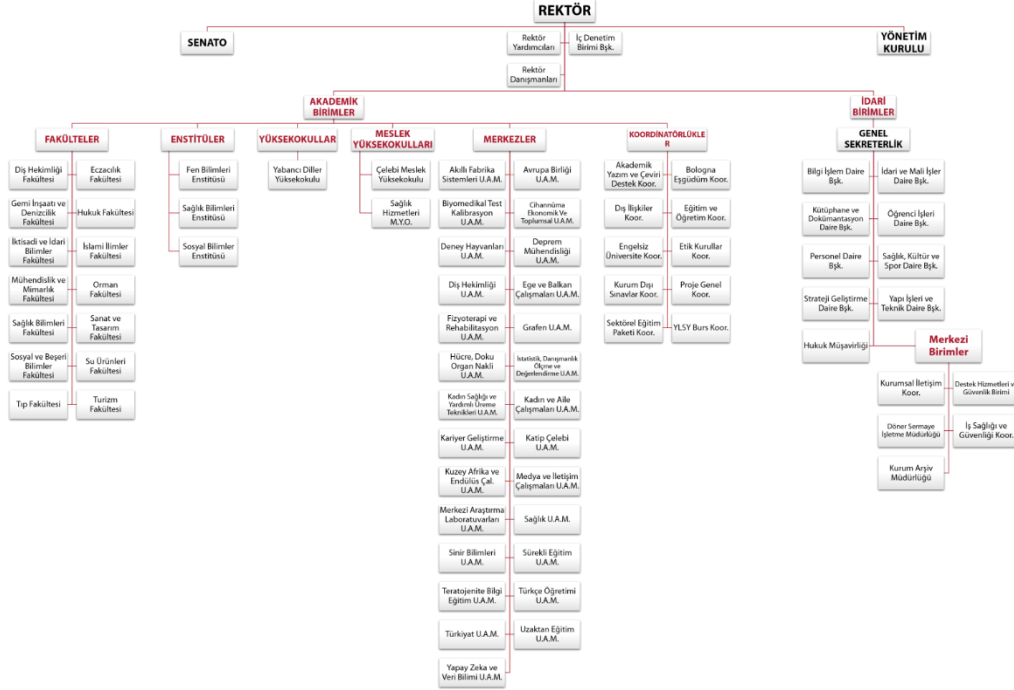

Şekil 1. İKÇÜ Uygulama ve Araştırma Merkezleri Genel Organizasyon Şeması

Şekil 'deki tüm birimleri ve alanları kapsayacak şekildeki yönetim modeli, yönetilen süreçler ilişkin sonuçlar, performans göstergeleriyle sistematik olarak izlenmekte, paydaşların görüşleri alınmakta ve izlem sonuçları paydaşlarla birlikte değerlendirilerek önlemler alınmakta ve ihtiyaçlar/talepler doğrultusunda güncellemeler gerçekleştirilmektedir.

AFSUAM ile ilişkili olarak lisans ve lisansüstü eğitim-öğretim ile akademik, araştırma, idari, mali vb. konulardaki karar alma süreçleri, en küçük akademik birim olan AFSUAM ve onun alt birimleri olarak sayılabilecek MERKEZ komisyonları ya da akademik kadrodan başlayıp en üst yönetime gidecek şekilde olan örnek bir akış diyagramında özetlenmiştir. Özellikle doğrudan öğrenci ilgilendiren konularda öğrencileri de temsil etmesi adına bölüm öğrenci temsilcisinin ilgili kurula çağırılmasına özen gösterilir.

5070 sayılı Elektronik İmza Kanunu çerçevesinde, bu DEB elektronik imza ile imzalanarak yayımlanmış olup, güncelliği elektronik ortamda "İKÇÜ Kalite Doküman Yönetim Sistemi (KDYS)" üzerinden takip edilmelidir.

5070 sayılı Elektronik İmza Kanunu çerçevesinde, bu DEB elektronik imza ile imzalanarak yayımlanmış olup, güncelliği elektronik ortamda "İKÇÜ Kalite Doküman Yönetim Sistemi (KDYS)" üzerinden takip edilmelidir.

 TS EN ISO 9001:2015	T.C. İZMİR KÂTİP ÇELEBİ ÜNİVERSİTESİ Akıllı Fabrika Sistemleri Uygulama ve Araştırma Merkezi	
	AFSUAM ORGANİZASYON ŞEMASI	Dok. No: OŞ/AFSUAM/02 İlk Yayın Tar.: 31.10.2023 Rev. No/Tar.: 00/... Sayfa 2 / 4

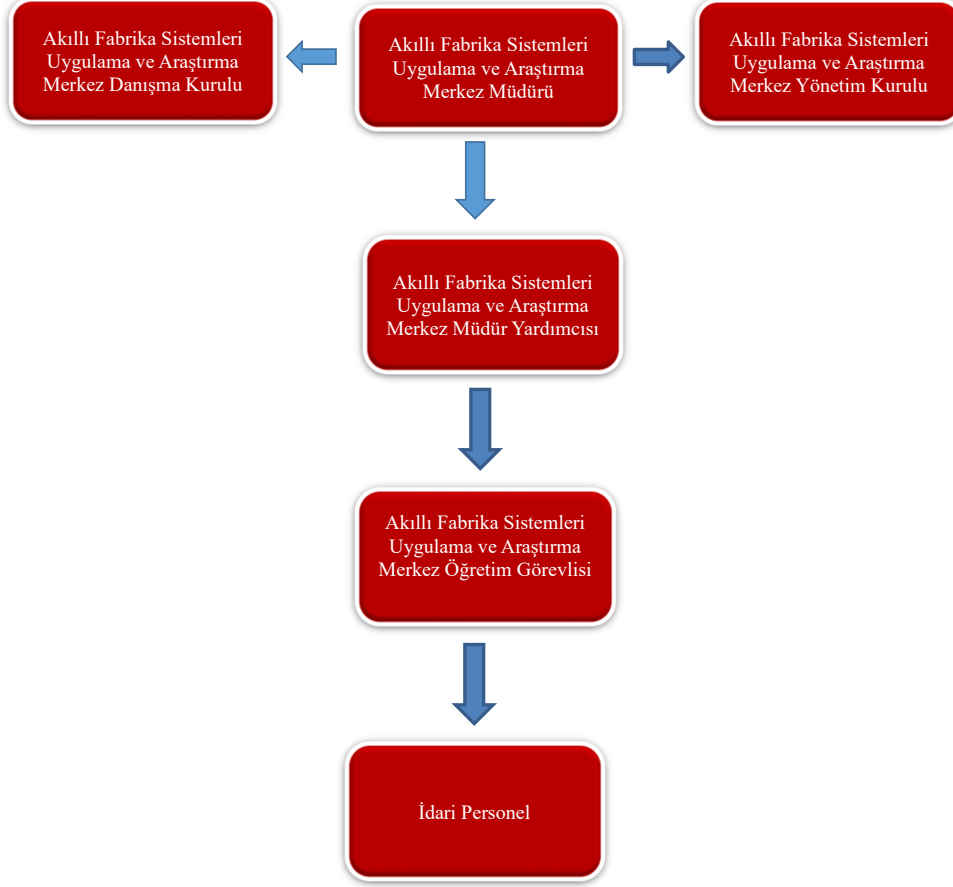

Şekil 2. AFUAM Organizasyon Şeması

İKÇÜ AFUAM Yönetim Kurulu:

•

Adı-Soyadı	Kurumu ve Birimi	Görevi
Prof. Dr. Adnan KAYA	İzmir Kâtip Çelebi Üniversitesi Mühendislik ve Mimarlık Fakültesi/ Elektrik – Elektronik Mühendisliği	Merkez Müdürü
Prof. Dr. Merih PALANDÖKEN	İzmir Kâtip Çelebi Üniversitesi Mühendislik ve Mimarlık Fakültesi/ Elektrik – Elektronik Mühendisliği	Merkez Müdür Yardımcısı

5070 sayılı Elektronik İmza Kanunu çerçevesinde, bu DEB elektronik imza ile imzalanarak yayımlanmış olup, güncelliği elektronik ortamda "İKÇÜ Kalite Doküman Yönetim Sistemi (KDYS)" üzerinden takip edilmelidir.

5070 sayılı Elektronik İmza Kanunu çerçevesinde, bu DEB elektronik imza ile imzalanarak yayımlanmış olup, güncelliği elektronik ortamda "İKÇÜ Kalite Doküman Yönetim Sistemi (KDYS)" üzerinden takip edilmelidir.

 TS EN ISO 9001:2015	T.C. İZMİR KÂTİP ÇELEBİ ÜNİVERSİTESİ Akıllı Fabrika Sistemleri Uygulama ve Araştırma Merkezi	
	AFSUAM ORGANİZASYON ŞEMASI	Dok. No: OŞ/AFSUAM/02 İlk Yayın Tar.: 31.10.2023 Rev. No/Tar.: 00/... Sayfa 3 / 4

Dr. Öğretim Üyesi Kamil ÇETİN	İzmir Kâtip Çelebi Üniversitesi Mühendislik ve Mimarlık Fakültesi/ Elektrik – Elektronik Mühendisliği	Merkez YK Üyesi
Doç. Dr. Erdal ÖZBEK	İzmir Kâtip Çelebi Üniversitesi Mühendislik ve Mimarlık Fakültesi/ Elektrik – Elektronik Mühendisliği	Merkez YK Üyesi
Prof. Dr. Doğan AYDIN	İzmir Kâtip Çelebi Üniversitesi Mühendislik ve Mimarlık Fakültesi/ Bilgisayar Mühendisliği	Merkez YK Üyesi
Dr. Öğretim Üyesi Osman GÖKALP	İzmir Kâtip Çelebi Üniversitesi Mühendislik ve Mimarlık Fakültesi/ Bilgisayar Mühendisliği	Merkez YK Üyesi

İKÇÜ AFSUAM Danışma Kurulu

Adı-Soyadı	Kurumu ve Birimi	Görevi	Üye Türü ¹ (İç Paydaş/Dış Paydaş/Öğrenci)
Prof. Dr. Merih PALANDÖKEN	İzmir Kâtip Çelebi Üniversitesi Mühendislik ve Mimarlık Fakültesi/ Elektrik – Elektronik Mühendisliği	Öğretim Üyesi	İç Paydaş
Dr. Öğretim Üyesi Kamil ÇETİN	İzmir Kâtip Çelebi Üniversitesi Mühendislik ve Mimarlık Fakültesi/ Elektrik – Elektronik Mühendisliği	Öğretim Üyesi	İç Paydaş
Doç. Dr. Erdal ÖZBEK	İzmir Kâtip Çelebi Üniversitesi Mühendislik ve Mimarlık Fakültesi/ Elektrik – Elektronik Mühendisliği	Öğretim Üyesi	İç Paydaş
Prof. Dr. Doğan AYDIN	İzmir Kâtip Çelebi Üniversitesi Mühendislik ve Mimarlık Fakültesi/ Bilgisayar Mühendisliği	Öğretim Üyesi	İç Paydaş
Hakkı Hakan SÖZEN	Baylan Su Savaşları Ltd.	Ar-Ge Mühendisi	Dış Paydaş
Furkan BALİ	İlgazi Technology / Ar-Ge	Ar-Ge Mühendisi	Dış Paydaş
Ayça KULPEDİN	Voksel 3D / Bölge Yöneticisi	Biyomedikal Mühendisi / Bölge Yöneticisi	Dış Paydaş

5070 sayılı Elektronik İmza Kanunu çerçevesinde, bu DEB elektronik imza ile imzalanarak yayımlanmış olup, güncelliği elektronik ortamda "İKÇÜ Kalite Doküman Yönetim Sistemi (KDYS)" üzerinden takip edilmelidir.

5070 sayılı Elektronik İmza Kanunu çerçevesinde, bu DEB elektronik imza ile imzalanarak yayımlanmış olup, güncelliği elektronik ortamda "İKÇÜ Kalite Doküman Yönetim Sistemi (KDYS)" üzerinden takip edilmelidir.

 İZMİR KÂTİP ÇELEBİ ÜNİVERSİTESİ TS EN ISO 9001:2015	T.C. İZMİR KÂTİP ÇELEBİ ÜNİVERSİTESİ Akıllı Fabrika Sistemleri Uygulama ve Araştırma Merkezi	
	AFSUAM ORGANİZASYON ŞEMASI	Dok. No: OŞ/AFSUAM/02 İlk Yayın Tar.: 31.10.2023 Rev. No/Tar.: 00/... Sayfa 4 / 4

İç Paydaş: Merkezin faaliyet alanıyla ilgili konularda çalışmalarını bulunan İzmir Kâtip Çelebi Üniversitesi bünyesinde öğretim elemanları ve/veya idari birim yöneticilerini,

Dış Paydaş: Merkezin çalışma alanlarına katkıda bulunabilecek, İzmir Kâtip Çelebi Üniversitesi bünyesi dışından, resmi veya özel kurum ve kuruluşların temsilcileri veya bu alanda ilgili çalışmalarını bulunanlar ile bu konuda hizmet vermiş kişileri,

Öğrenci: Varsa eğer, Merkezin faaliyet alanlarına destek verecek İzmir Kâtip Çelebi Üniversitesinde öğrenim gören lisans, ön lisans ve/veya lisansüstü öğrenci veya öğrencileri ifade eder.

5070 sayılı Elektronik İmza Kanunu çerçevesinde, bu DEB elektronik imza ile imzalanarak yayımlanmış olup, güncelliği elektronik ortamda "İKÇÜ Kalite Doküman Yönetim Sistemi (KDYS)" üzerinden takip edilmelidir.

5070 sayılı Elektronik İmza Kanunu çerçevesinde, bu DEB elektronik imza ile imzalanarak yayımlanmış olup, güncelliği elektronik ortamda "İKÇÜ Kalite Doküman Yönetim Sistemi (KDYS)" üzerinden takip edilmelidir.